

Übersicht - Bildschirm - Masken Leiterverwaltung Demo - Version

Verwaltung der Leiterdaten :

Version 1.60

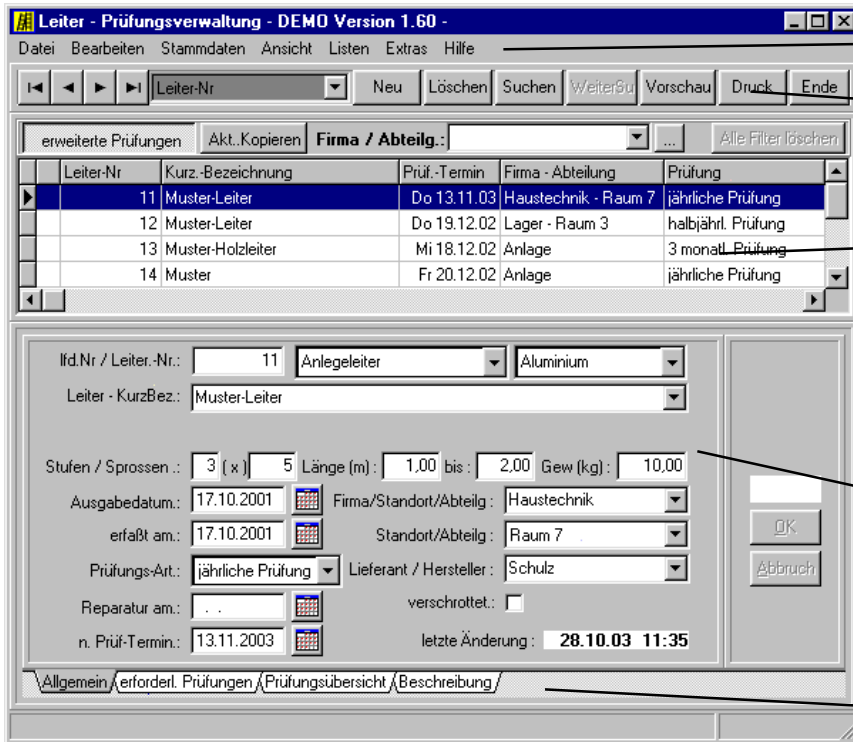

Menueleiste

Buttonleiste

Übersicht :

für jede Leiter werden die wichtigsten Daten in der Übersicht dargestellt

- Inventar-Nr/Leiter-Nr./Ild.-Nr
- Kurz.-Bezeichnung der Leiter.
- Art und Material der Leiter.
- nächster **Prüftermin**.
- erforderliche Prüfungen

Im Eingabe-/Datenbereich :

- In diesem Bereich können die Daten eingegeben und geändert werden einschl. Auswahl der eingegebenen Stammdaten.

Datengruppen :

- Verschiedene Unterverwaltungen
- z.b Beschreibung - Textfeld

Übersicht der wichtigsten Funktionen in der Buttonleiste :

Links in der Leiste sind die 4 **Navigationsbuttons** mit denen man einen Satzwechsel durchführen kann (Erster Datensatz / einen Satz zurück / einen Satz vor / Letzter Datensatz) je nach Sortierung.

Daneben kann dann mit dem Auswahlfenster die **Sortierung** gewechselt werden.(Nach Nr / Nach Prüf.-Termin / Nach Kurz.-Bezeichnung)

- Mit **Neu** wird eine neue Leiter in die Verwaltung aufgenommen.
- Mit **Löschen** wird die Leiter auf dem sich die Cursorzeile befindet gelöscht.
- Mit **Vorschau** oder **Druck** wird das Listen-Menue aufgerufen.
- Mit **Ende** wird das Programm beendet.

Verwaltung der erforderlichen Prüfungen :



- die **erforderlichen Prüfungen** für eine Leiter werden in dieser Eingabemaske erfasst.
- eine freie Eingabe für **Sonstige Prüfungen** ist vorhanden

Verwaltung der durchgeführten Prüfungen :

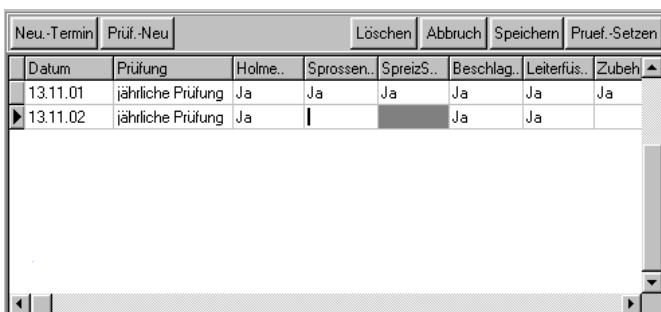

- für die erforderlichen Prüfungen werden in dieser Übersicht die **Ergebnisse** eingetragen.
- ein neuer Termin für eine neue Prüfung kann in dieser Übersicht automatisch vergeben werden, oder manuell gesetzt werden.

Menue Listen (Ausgabe Eingabedaten) :

In der oberen **Reiterauswahl** kann zwischen den drei vorhandenen Listen ausgewählt werden :

In der **Leiterkartei** werden alle Daten zu den ausgewählten Leitern ausgedruckt.

In der **Leiterübersicht** werden nur die wichtigsten Daten zu den Leitern ausgedruckt. (Nr/Bezeichnung/Firma/n. Termin).

In dem **Kontrollblatt** werden alle erforderlichen Prüfungen einzeln aufgeführt, so das man mit diesem Erfassungs-Kontrollblatt die Leiter prüfen kann. (je Leiter eine Seite)

In der Prüf-**Übersicht** werden alle wichtigen Daten die zur Prüfung benötigt werden ausgedruckt.

Ausgabebeispiel der Leiterkartei / Kontrollblatt :

Erfassung-Kontrollblatt			
Einzelausdruck		Ausdruck-Datum : 28.10.2003	
		Seite : 1	
Leiter-Nr	Leiterart	Material	Firma
11	Anlegeleiter	Aluminium	Haustechnik
KurzBez.: Muster-Leiter		ext. Leiter-Nr.: A11	
Stufen / Sprossen: 3 x 5		Länge : 1,00 m bis: 2,00 m	
Ausgabedatum.: 17.10.01		Lieferant : Schulz	
erfaßt am.: 17.10.01		Schrott :	
Abteilung : Haustechnik - Raum 7		Gewicht : 10,00 kg	
letzte Änderung : 28.10.03 11:35			
Prüftermin :		Prüfer :	
13.11.02		Janssen, Alfred	
jährliche Prüfung			
Holme :		Beschlagteile :	
Verformung : <input checked="" type="checkbox"/>		Beschädigung / Korrosion : <input checked="" type="checkbox"/>	
Beschädigung : <input checked="" type="checkbox"/>		Vollständigkeit / Befestigung : <input checked="" type="checkbox"/>	
Scharfe Kanten, Splitter, Grat : <input checked="" type="checkbox"/>		Funktionsfähigkeit : <input checked="" type="checkbox"/>	
Abnutzung : <input checked="" type="checkbox"/>		Abnutzung : <input checked="" type="checkbox"/>	
Schutzbehandlung (bei Holz) : <input type="checkbox"/>		Schmierung : <input checked="" type="checkbox"/>	
Sprossen / Stufen / Plattform :		Leiterfüße / Rollen :	
Verformung : <input checked="" type="checkbox"/>		Vollständigkeit / Befestigung : <input checked="" type="checkbox"/>	
Beschädigung : <input checked="" type="checkbox"/>		Abnutzung / Korrosion : <input checked="" type="checkbox"/>	
Scharfe Kanten, Splitter, Grat : <input checked="" type="checkbox"/>		Funktionsfähigkeit : <input type="checkbox"/>	
Verbindung zum Holm : <input checked="" type="checkbox"/>			
Abnutzung : <input checked="" type="checkbox"/>			
Spreizsicherung :		Zubehör :	
Vollständigkeit / Befestigung : <input type="checkbox"/>		Vollständigkeit / Befestigung : <input checked="" type="checkbox"/>	
Funktionsfähigkeit : <input type="checkbox"/>			
Beschädigung / Korrosion : <input type="checkbox"/>		Kennzeichnung :	
		Betriebsanleitung : <input type="checkbox"/>	
Sonstiges : Plattform		<input checked="" type="checkbox"/>	
Kontrollergebnis : Reparatur notwendig : <input type="checkbox"/>			
Leiter sofort verschrotten : <input type="checkbox"/>		Leiter i.O. / verwendungsfähig : <input type="checkbox"/>	
Bemerkungen :			
Leiter überprüft :			
Datum :		Unterschrift :	

Bestellung Demo-CD 1.60 an :

GSB mbH
Keersmakerskamp 35 A
26605 Aurich

Tel.: 04941-61091
Fax.: 04941-959061
Email.: info@gsb-edv.com
Internet.: www.gsb-edv.com

Vers.: 1.60 Demo

Raum für Notizen :

Übersicht - Bildschirm - Masken Stammdaten- Leiterverwaltung

Verwaltung der Firmendaten :

Version 1.60

Stammdaten : Firmen / Standort / Abteilung

Neu Löschen

KurzBez
Test
Lager
Fa. Schulze
▶ Sonderteilbau Werkmetall

Kurzbez.: Sonderteilbau Werkmetall

OK
Abbruch

Schließen

Menue Stammdaten => Firmen

In dieser Maske müssen alle Firmen , für die Leitern geprüft werden sollen, erfasst werden.

Eine Erfassung der Firmen in der Abteilungsmaske ist nicht möglich.

Sofern keine Abteilungen erforderlich sind, reicht die Angabe der Firma in dieser Maske.

Alle hier eingegebenen Firmen erscheinen in der Abteilungsmaske.

Verwaltung der zugehörigen Abteilungen

Stammdaten : Firmen + Abteilung

Auswahl Firma : <Alle>

- + Neu Ändern Löschen Alle ... Firma ...

Lager
... Raum 3
Sonderteilbau Werkmetall
... Halle 1
... Fertigung
... Presse 1
... Presse 2
... Lager
... Halle 2
... Auslieferung
... Fertigung
... Lager
... Halle 3
... Fertigung
... Reparatur
... Test

Sonderteilbau Werkmetall - Halle 1 - Fertigung - Presse 1

Kurzbez.: Presse 1

neue Abteilungen als Unterpunkt einfügen

OK
Abbruch

Schließen

Menue Stammdaten => Abteilungsdaten

In dieser Maske können für alle Firmen Unterabteilungen erfasst werden.

Eine freie Struktur nach den jeweiligen Gegebenheiten kann angegeben werden.

Es müssen keine Unterabteilungen zu den Firmen angegeben werden.

Die Anzeige der Struktur kann mit **„Auswahl Firma :“** auf eine Firma beschränkt werden.

Mit [-] und [+] im Menue können vereinfacht alle Unterpunkte angezeigt werden.

Es läßt sich zusätzlich einstellen, ob die mit „Neu“ erstellten Abteilungen als Unterpunkte oder am Ende angefügt werden.

Verwaltung der Prüfabstände :

Nr	KurzBez
10	jährliche Prüfung
11	halbjährl. Prüfung
12	3 monatl. Prüfung
13	monatl. Prüfung

Menue Stammdaten => Prüftermine ..

In dieser Maske können alle Prüfabstände, in denen Leitern geprüft werden sollen, erfasst werden.

Eine freie Eingabe von anderen Abständen ist hier möglich.

Vorschläge der üblichen Fristen sind vorhanden.

KurzBez	PersNr
Janssen,Alfred	1050110
Meier,Alfred	1050100

Menue Stammdaten => intern / externe Prüfer ..

In dieser Maske können alle Prüfer, die Leitern prüfen sollen, erfasst werden.

Die Kurzbez ist für die Anzeige in der Leiterverwaltung zur einfacheren Darstellung.

Die anderen Daten können zur besseren Verwaltung erfasst werden, werden aber in der Leiterverwaltung nicht angezeigt.

KurzBez	Typ
< unbekannt >	<..>
Anlegeleiter	ortsveränderlich
Schiebeleiter	ortsveränderlich
Stehleiter	ortsveränderlich

Menue Stammdaten => Leiter - Arten ..

Leiterarten können hier mit einer Kurzbez erfasst werden, die dann den Leitern in der Leiterverwaltung zugeordnet werden .

Für jede angelegte Art kann noch ein Typ festgelegt werden:

- <..> - unbekannt
- ortsveränderlich
- ortsfest

Angelegte Arten können textlich jederzeit geändert werden. Diese Änderung erscheint dann in allen zugeordneten Leitern.

Löschen ist nur möglich sofern noch keine Leiter zugeordnet worden ist. (Dies gilt für alle Stammdaten)

weitere Menuepunkte :

Menue Stammdaten => Material - Arten ..

Menue Stammdaten => Lieferanten / Hersteller ..

Die beiden oben genannten Stammdatenverwaltungen sind wie die Firmendatenverwaltung aufgebaut.

Bestellung Demo-CD 1.60 an :

GSB mbH
Keersmakerskamp 35 A
26605 Aurich

Tel.: 04941-61091
Fax.: 04941-959061
Email.: info@gsb-edv.com
Internet.: www.gsb-edv.com

Vers.: 1.60 Demo

Übersicht - Bildschirm - Masken Benutzerverwaltung zu Leitern

Verwaltung der Benutzer :

Version 1.60

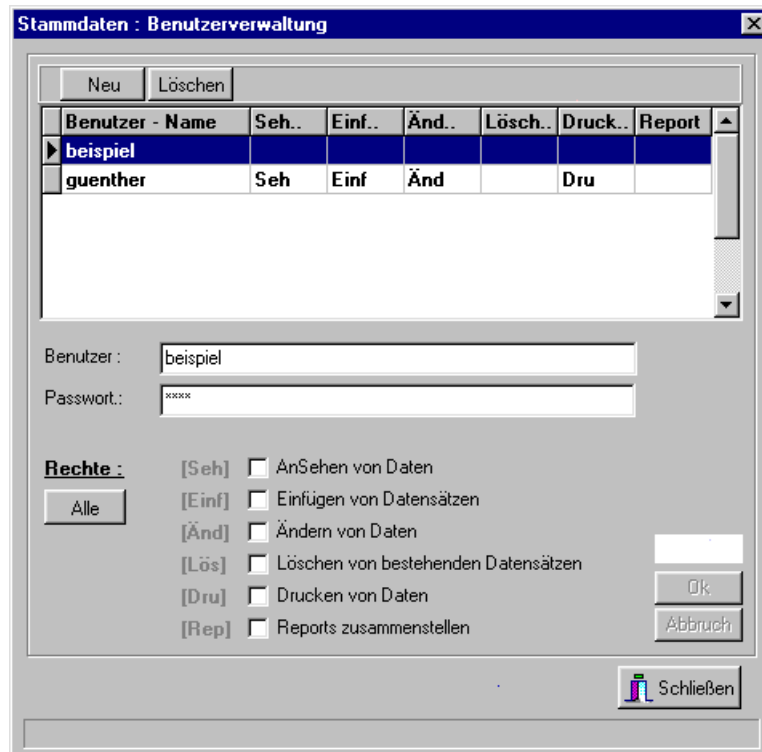

optionales Programmteil :

Menue Stammdaten => Benutzerverwaltung .. (für den Administrator)

In diesem Programmteil kann für jeden Benutzer mit einem Benutzernamen ein Profil angelegt werden, in welchem festgelegt wird, welche Funktionen er im Programm Nutzen kann bzw. welche Rechte er hat. Die Vergabe dieser Rechte geschieht durch einen Programm-Verwalter , der ein Master-Passwort erhält.

Jeder Benutzer erhält ein Passwort mit dem er sich beim Start des Programms mit Benutzernamen und Passwort anmelden muss, danach kann er die erlaubten Funktionen im Programm nutzen.

- 1.) Ansehen von (Leitern) Daten
- 2.) Einfügen von Datensätzen
- 3.) Ändern von Daten
- 4.) Löschen von bestehenden Datensätzen
- 5.) Drucken von Daten
- 6.) Reports zusammenstellen

Leiter im Programm suchen mit Barcodescanner :



über die Funktionstasten F8 / F9 können die Routinen auch über die Tastatur aufgerufen werden.

Maske für Barcode-Scanner an der Tastatur oder an dem USB-Anschluss

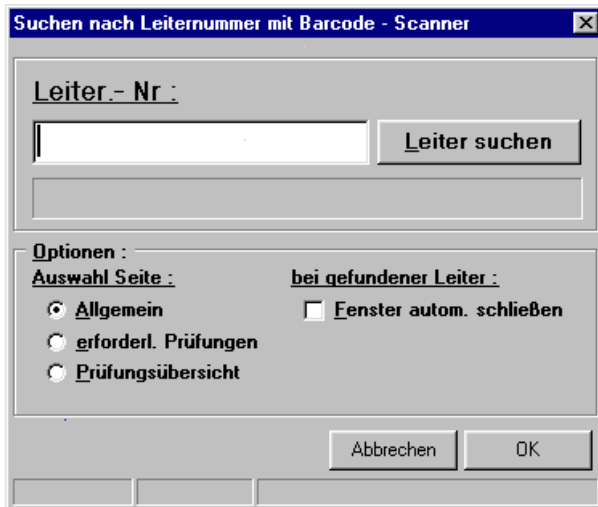

Maske für Barcode - Scanner an der seriellen Schnittstelle

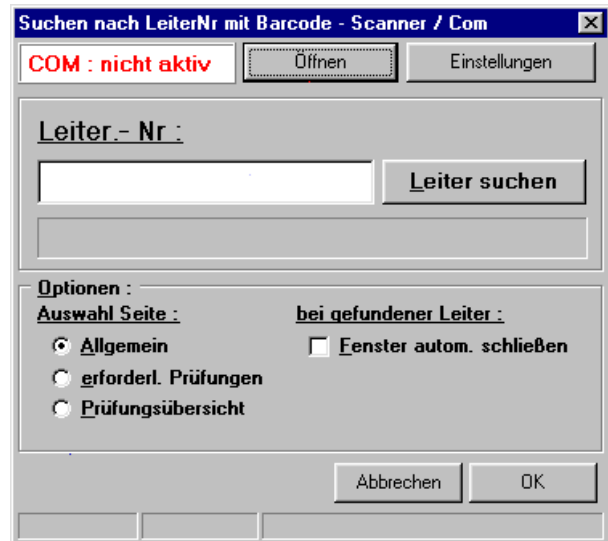

Die gelesene Nummer aus dem Barcode wird in das Feld **Leiter.-Nr :** eingesetzt.
(Hier kann auch die Nummer über die **Tastatur** eingesetzt werden)

Beim Scanner wird als Abschluß die **Enter-Taste** (Eingabetaste) erzeugt.
Dabei wird überprüft, ob die Leiter vorhanden ist. (Dieses wird in dem Feld unterhalb der Leiternummer beschrieben.) (oder per Hand **Enter-Taste** oder **Leiter suchen** betätigen)

Soll nach dem erfolgreichen Einlesen eines **Barcode**s direkt zur Leitereingabe gewechselt werden, muss man das Feld **Fenster autom. schließen** anklicken.

Mit der Option **Auswahl Seite :** bestimmt man auf welcher Seite nach dem erfolgreichen Scannen gesprungen wird

Unter Einstellungen sind noch die Einstellungen bei der seriellen Variante vorzunehmen.

Leiter.-Nr	Leiterart	Material	Firma
11	Anlegeleiter	Aluminium	Haustechnik

KurzBez.: Muster-Leiter	ext. Leiter-Nr.: A11
-----------------------------------	-------------------------

Stufen / Sprossen.: 3 x 5	Länge : 1,00 m bis: 2,00 m	Gewicht : 10,00 kg
Ausgabedatum.: 17.10.01	Lieferant : Schulz	
erfaßt am.: 17.10.01	Schrott :	
Abteilung : Haustechnik - Raum 7		
letzte Änderung : 28.10.03 11:35		

Prüftermin : 13.11.02	jährliche Prüfung	Prüfer : Janssen,Alfred
--	--------------------------	--

<p>Holme :</p> <p>Verformung : <input checked="" type="checkbox"/> <input style="width: 50px;" type="text"/></p> <p>Beschädigung : <input checked="" type="checkbox"/> <input style="width: 50px;" type="text"/></p> <p>Scharfe Kanten,Splitter,Grat : <input checked="" type="checkbox"/> <input style="width: 50px;" type="text"/></p> <p>Abnutzung : <input checked="" type="checkbox"/> <input style="width: 50px;" type="text"/></p> <p>Schutzbehandlung (bei Holz) : <input type="checkbox"/></p> <p>Sprossen / Stufen / Plattform :</p> <p>Verformung : <input checked="" type="checkbox"/> <input style="width: 50px;" type="text"/></p> <p>Beschädigung : <input checked="" type="checkbox"/> <input style="width: 50px;" type="text"/></p> <p>Scharfe Kanten,Splitter,Grat : <input checked="" type="checkbox"/> <input style="width: 50px;" type="text"/></p> <p>Verbindung zum Holm : <input checked="" type="checkbox"/> <input style="width: 50px;" type="text"/></p> <p>Abnutzung : <input checked="" type="checkbox"/> <input style="width: 50px;" type="text"/></p> <p>Spreizsicherung :</p> <p>Vollständigkeit / Befestigung : <input type="checkbox"/></p> <p>Funktionsfähigkeit : <input type="checkbox"/></p> <p>Beschädigung / Korrosion : <input type="checkbox"/></p>	<p>Beschlagteile :</p> <p>Beschädigung / Korrosion : <input checked="" type="checkbox"/> <input style="width: 50px;" type="text"/></p> <p>Vollständigkeit / Befestigung : <input checked="" type="checkbox"/> <input style="width: 50px;" type="text"/></p> <p>Funktionsfähigkeit : <input checked="" type="checkbox"/> <input style="width: 50px;" type="text"/></p> <p>Abnutzung : <input checked="" type="checkbox"/> <input style="width: 50px;" type="text"/></p> <p>Schmierung : <input checked="" type="checkbox"/> <input style="width: 50px;" type="text"/></p> <p>Leiterfüße / Rollen :</p> <p>Vollständigkeit / Befestigung : <input checked="" type="checkbox"/> <input style="width: 50px;" type="text"/></p> <p>Abnutzung / Korrosion : <input checked="" type="checkbox"/> <input style="width: 50px;" type="text"/></p> <p>Funktionsfähigkeit : <input type="checkbox"/></p> <p>Zubehör :</p> <p>Vollständigkeit / Befestigung : <input checked="" type="checkbox"/> <input style="width: 50px;" type="text"/></p> <p>Kennzeichnung :</p> <p>Betriebsanleitung : <input type="checkbox"/></p>
--	---

Sonstiges : Plattform	<input checked="" type="checkbox"/> <input style="width: 50px;" type="text"/>
------------------------------	---

Kontrollergebnis : Reparatur notwendig : <input type="checkbox"/>	Leiter sofort verschrotten : <input type="checkbox"/> Leiter i.O. / verwendungsfähig <input type="checkbox"/>
--	---

Bemerkungen :

Leiter überprüft :	Datum :	Unterschrift :
---------------------------	---------------	----------------------

Leiter.-Nr	Leiterart	Material	Firma
11	Anlegeleiter	Aluminium	Haustechnik
KurzBez.: Muster-Leiter			ext. Leiter-Nr.: A11

Stufen / Sprossen.: 3 x 5 Länge : 1,00 m bis: 2,00 m Gewicht : 10,00 kg
 Ausgabedatum.: 17.10.01 Lieferant : Schulz
 erfaßt am.: 17.10.01 Schrott :
Abteilung : Haustechnik - Raum 7

n. Prüf-Termin: 13.11.03 jährliche Prüfung letzte Änderung : 28.10.03 11:35

Holme	Sprossen	SpreizS	Beschlage	Leiter.Fusse	Zubehor	Kennzeichn.	Sonstiges
prufen	prufen		prufen	prufen	prufen		prufen

Text Prufung Sonstiges : Plattform

Beschreibung :Leiter ohne Beschlage klaren

Datum	Prufung	Holme.	Spross.	SpreizS	Beschl.	LtFuss.	Zubeh.	Kenn.Z	Sonst.	int. Prufer
13.11.01	jahrliche Prufung	Ja	Ja	Ja	Ja	Ja	Ja	Ja		Janssen,Alfred
13.11.02	jahrliche Prufung	Ja	Ja		Ja	Ja	Ja		Ja	Janssen,Alfred
13.11.03	jahrliche Prufung	Ja	Ja		Ja	Ja	Ja		Ja	Janssen,Alfred

Nr	KurzBez / ext. Leiter-Nr	Firma / Abteilung	Leiterart	Material	Ausgabedatum	n. Termin
11	Muster-Leiter A11	Haustechnik Haustechnik - Raum 7	Anlegeleiter	Aluminium	17.10.01	13.11.03
12	Muster-Leiter A12	Lager Lager - Raum 3	Schiebeleiter	Stahl	17.10.01	19.12.02
13	Muster-Holzleiter A13	Anlage Anlage	Stehleiter	Holz	17.10.01	18.12.02
14	Muster A14	Anlage Anlage	Stehleiter	Aluminium		20.12.02
15	Leiter, ortsveränderlich A15	Test Test	Anlegeleiter	Aluminium		08.01.04
16	Muster-Leiter A16	Fa. Schulze Fa. Schulze - Werk2 - Abteilung 2	Anlegeleiter	Aluminium	17.10.01	13.11.02



Faxbestellung - Demo CD 1.60

An:

GSB mbH
Keersmakerskamp 35 A
26605 Aurich
Tel.: 04941 -61091
Fax.: 04941-959061
Email: info@gsb-edv.com
Internet: www.gsb-edv.com

Demo - Programm Leiterverwaltung CD

Anschrift :

Firma :

Vor- und Nachname / :
Ansprechpartner

Abteilung :

Straße / Hausnummer :

PLZ und Ort :

Telefon mit Durchwahl :

Fax :

Email - Adresse :

Datum .:

.....
(Unterschrift)